4/99
Pfadi
FLIEKA
Schwyzerstärn Bern

„Der fliegende Kasten"
Offizielles Blatt der Pfadi
Schwyzerstärn Bern
Erscheint vierteljährlich. Erste handgeschriebene Zeitung der Schweiz. Abschriften mit Quellenangabe gestattet.
Adresse: R. Buchli c/o Momo
Magdalenaweg 3
3052 Zollikofen
74. Jahrgang, Nr. 4/99

Liebe Pfadfinderinnen und Pfadfinder,
Liebe Freundinnen und Freunde der Pfadi,

Auch für den Fliska neigt sich das Jahrtausend dem Ende zu. Doch wir sind zuversichtlich, dass der gefürchtete Millenniumsbug bzw. der allseits vorhergesagte Software-GAU dem Schwyzerstärn nichts anhaben wird. Deshalb sind viele Führer und Helfer bereits jetzt am Planen von verschiedenen Anlässen und Lagern. Hinweise dazu findet Ihr im vorliegenden Fliska noch und noch. Wir hoffen, dass Ihr Euch auch Zeit nehmt, das wirklich tolle und umfangreiche 2000- Programm zu nutzen und so den enormen (Zeit-) Aufwand der organisierenden Personen würdigt. Ferien in Amerika oder auf dem Mond sind zeitlebens möglich, ein bestimmtes Pfadilager nur einmal.
Im Übrigen möchten wir hier den glücklichen Eltern Momo, Regula Buchli ~~Hostettler~~, und Thomas Hostettler zur Geburt ihrer Tochter Julia Marie gratulieren und wünschen viel Spass und abwechslungsreiche Nächte („Schläft sie?" „Oder schläft sie nicht!").

„Smile,

Wiederum allen wünschen wir weisse Weihnachten und ein tolles Silvester mit viel Champagner und wenigen Errors

Nöbu! i.V. Flicky

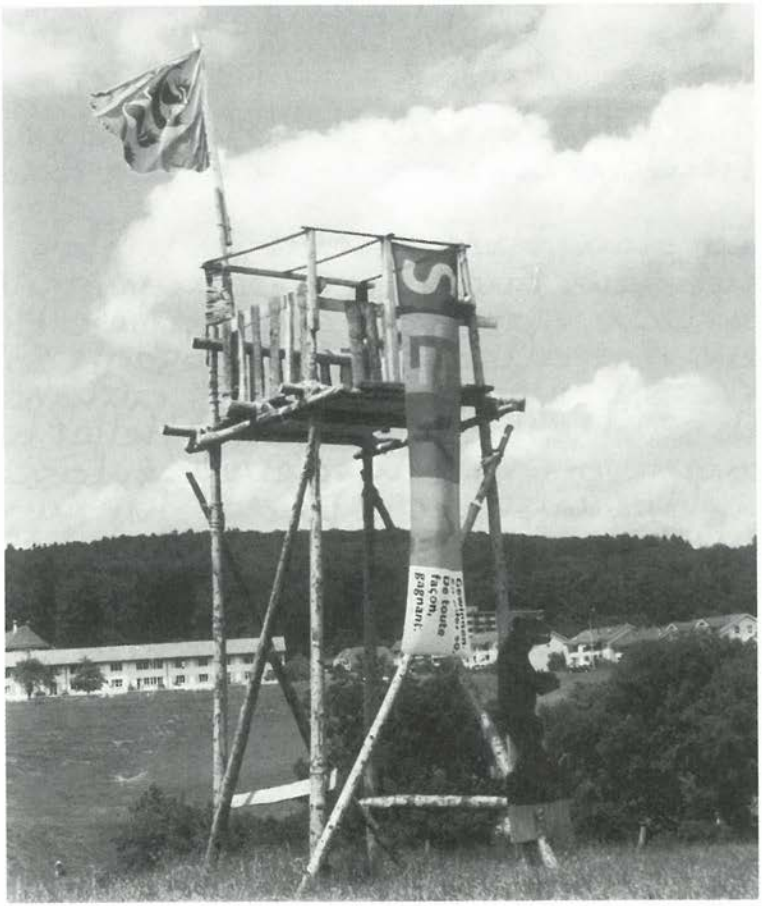

Mehr zur SEVA-Los-Aktion auf der letzten Seite !!!!

CORPSLEITER

Liebe Wölfe und Pfädis, liebe Eltern, liebe Führerinnen, liebe Führer, liebe Leserinnen und Leser!

Am letzten Augustwochenende war es soweit: Alle Schwyzerstärnlerinnen und Schwyzerstärnler trafen sich in der Elfenau zu den Pfadispielen 99, welche unter dem Motto "Höher, schneller, weiter!" standen. Rund um die Baumhütte von Pit und seinen Mannen entstand am Samstagnachmittag eine kleine Pfadiwelt. Zuerst haben sich die verschiedenen Einheiten beim traditionellen Seilziehen auf der grossen Schanze gemessen, bevor es auf den herausfordernden Postenlauf ging. Am frühen Abend trafen alle Züge in der Elfenau ein und bauten ihre Lager auf. Sodann galt es sich in weiteren Disziplinen zu beweisen: Degustationskochen, Zeltbau, Singsong etc. Nach dem eigentlichen Abendprogramm hat der 6. Zug alle Pfädis zu einer coolen Openairparty eingeladen.
Am Tag der offenen Zelte am Sonntag wurden wir richtiggehend von Eltern, Verwandten, Interessierten, Freunden und anderen Besucher ÜBERSCHWEMMT. Hinzu kamen noch alle Schwyzerstärnwölfe, welche zusammen bastelten, das Baumhaus erklommen und sich schliesslich beim traditionellen Meutewettkampf gemessen haben. Es konnten viele Neulinge gewonnen werden u.a. mit einem Neulingswettbewerb:
Die Reise in den Europapark für 2 Personen gewinnt Benjamin Gahz aus Bern welcher fünf (!) Neulinge motivieren konnte.

Herzliche Gratulation!
Ein paar Pfadispielfotoimpressionen findet Ihr in diesem Flicka, die restlichen ca. 80 Fotos natürlich auf unserer Homepage www.schwyzerstaern.ch - surft rein!
Abschliessend möchte ich mich bei allen Leiterinnen, Leitern sowie allen anderen Helferinnen und Helfern für ihren grossen Einsatz ganz herzlich bedanken. MERCI!
Zusammen haben wir erfolgreich gezeigt, was es heisst im Schwyzerstärn zu sein!

Ich wünsche Euch allen eine frohe Weihnachtszeit und einen guten Rutsch ins Jahr 2000!

Toby ✡!

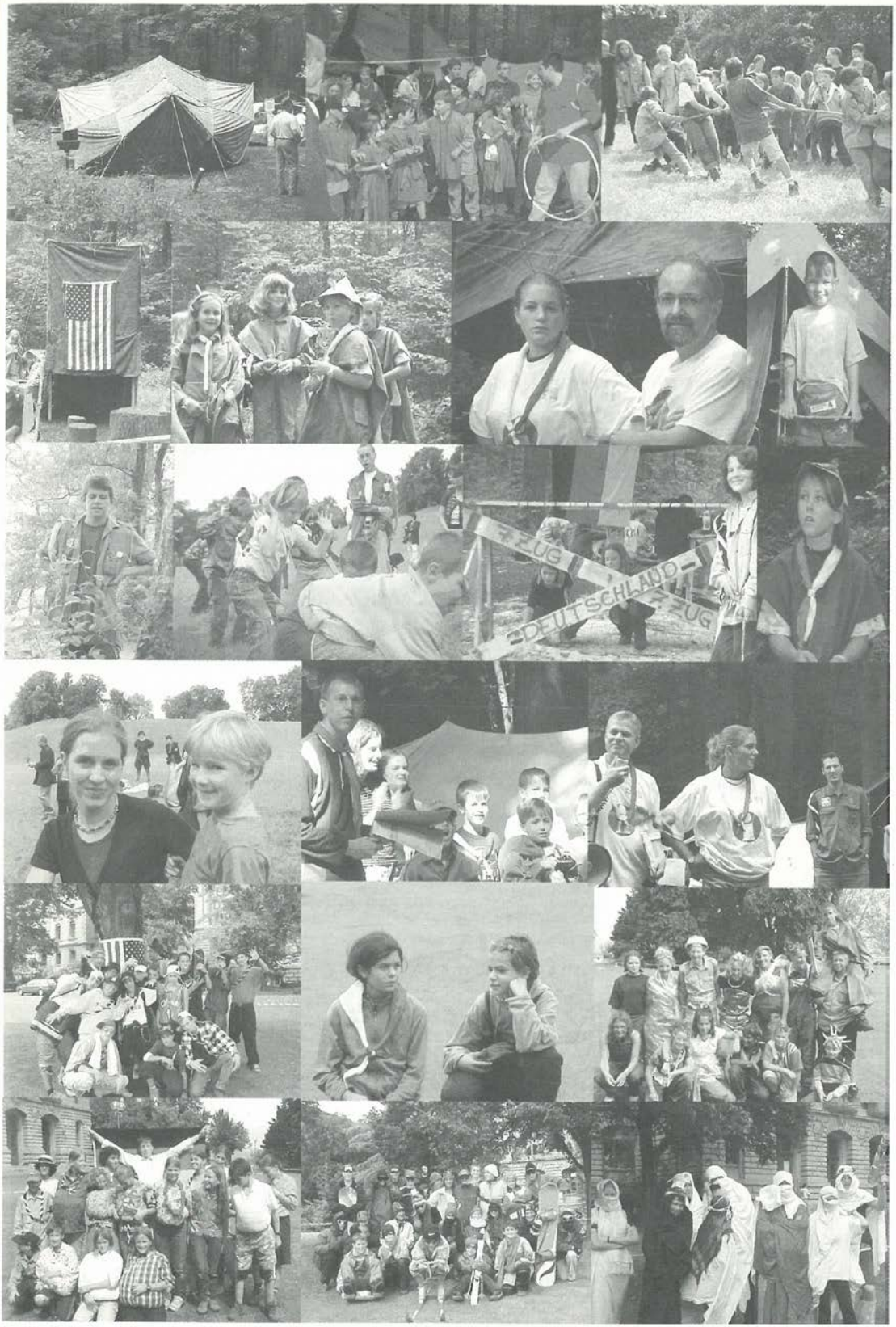

PFADISPIELE '99

WIKING

WIE PHÖNIX AUS DER ASCHE

HI FRIENDS
ES IST NOCH NICHT SO LANGE HER, DASS ICH DIE ABTEILUNG WIKING ÜBERNOMMEN HABE UND DESHALB KANN ICH AUCH KEINEN RIESIGEN BERICHT SCHREIBEN (GUTE AUSREDE FÜR MEINE SCHREIBFAULHEIT, GELL)
NACH EINEM JAHR, IN DEM ES IMMER NUR BERGAB GING, SEHEN WIR NUN EINEN LICHTBLICK AM ENDE DES TUNNELS. DIES IST VORALLEM DER SUPERMEGAMÄSSIGEN ARBEIT DER WIKINGERFÜHRER ZU VERDANKEN. MIT IHREM EINSATZ KONNTEN WIR TROTZ RELATIV KURZFRISTIGER PLANUNG UNS AM KERWATTER DORFFEST PRÄSENTIEREN UND EINE ERFOLGREICHE WERBEÜBUNG NACH DEN HERBSTFERIEN ORGANISIEREN. DANK ALLEN, DIE IN IRGEND EINER FORM GEHOLFEN HABEN (PIT, CORDON BLEU, CHÄSPU, NIRO USW.)

SO WÜNSCHE ICH ALLEN EINEN GUTEN MILLENIUMS-RUTSCH UND DIE, DEREN TELEFON AUCH IM NEUEN JAHR NOCH FUNKTIONNIERT, WERDEN SICHER VON MIR HÖREN.

DER AL

4. ZUG

WIE ARE BACK!

JA, JA ICH WEISS, ES IST LANGE HER, SEIT DEM DU ETWAS VOM 4. ZUG AUS REKRUTEN GEHÖRT HAST. ABER JETZT EBEN: WE ARE BACK!
ZUERST EINMAL EINEN BLICK AUF DAS QUARTAL 3/99:
WIR WURDEN IM TEAM S.E.S.A.K (SPEZIAL EINHEIT SAMICHLOUS KADETTEN) AUFGENOMMEN ABER DAS PECH WAR AUCH IM SPIEL, DENN AM ERSTEN SAMSTAG WURDE DER SAMICHLOUS VOM BERÜHMT-BERÜCHTIGTEN AL CA HASE ENTFÜHRT.
NATÜRLICH VERSUCHTEN WIR SOFORT AL CA HASE ZU FANGEN DOCH WIE SICH AM 1. EXER WEEKEND HERAUSSTELLTE, WAR DIES SEHR, SEHR SCHWIERIG.
ÜBRIGENS AM 1. EXER WEEKEND BESTAND NEON ENDLICH DEN LANGERSEHNTEN 1. EXER. GRATULATION!
WIEDER ZURÜCK ZUM AL CA HASE: DA WIR IM QUARTAL 3/99 SEHR VIELE ULTRA-OFFIZIELLE AUFTRITTE HATTEN WIE Z.B UNSEREN ALTERTÜMLICHEN DORF-MÄRIT, DER DANK DEN ORGINELLEN KOSTÜMEN, WELCHE ALLE PFS, WFS UND ZUM TEIL EIN PAAR PFADER WELCHE NICHT GERADE SCHLIEFEN (= FLÄDLI!) VON UNS ANHATTEN, ALS AUSSERST AMÜSANT GESTALTETE. DIE ÜBERTRITTE UND CORPSTAG KONNTEN WIR ERST AM 30.10.99, DANK AL CA PONE, WELCHER VOM TOTENREICH ZURÜCKGEKEHRT IST, DEN AL CA HASE UNTER EINSATZ VON KATAPULTEN VERNICHTEN. DER SAMICHLOUS KONNTE SICH RECHTZEITIG HERAUSBEAMEN LASSEN. ZUM GLÜCK WARNTE UNS DER SAMICHLOUS VOR DEM MAGIER WORON, VON DEM WIR ZUERST GLAUBTEN ER SEI EIN GUTER MAGIER (LUCIELLA IST SCHULD!). IN DIESEM QUARTAL WERDEN WIR, SO HOFFEN WIR DEN BÖSEN WORON VERNICHTEN.
AM 6.11.99 KONNTEN WIR SCHON 2 VON 4 SCHLÜSSEL, WELCHE ZUR VERNICHTUNG VON WORON NÖTIG SIND STEHLEN. BIS ZUM NÄCHSTEN MAL

RAJKO

MEUTE BALOO-SAMBHUR

MIT FRISCHEM WIND IN DEN SEGELN LEGEN DIE SCHIFFE DER WIKINGER-WÖLFE NACH DEM SOLA AB ZU NEUEN ENTDECKUNGEN UND ABENTEUERN...

AM CORPSTAG NACH DEN SOMMERFERIEN LANDETEN WIR TAPFEREN FAULBERGER DER SEEFAHRER AUF DEM SENSATIONELLEN DRITTEN PLATZ, UND DAS MIT NUR 9 WÖLFEN (.... KLEIN ABER FEIN...)

TIEF IN DER VERGANGENHEIT FANDEN WIR UNS AM DORFFESCHT IN CHÄSITZ WIEDER. DORT HATTEN WIR EINEN STAND NACH DEM THEMA VON ANNO DAZUMAL...

AM 13. OKTOBER MACHTEN WIR EINE GRASSE WERBEÜBUNG FÜR UNS WÖLFE, MIT DER HILFE DES 4. ZUGES UND PIT + KUMPAN LANDETEN WIR NACH EINEM MARSFLUG ALLE ERFOLGREICH AUF DER ERDE.
MIT EINER ZWISCHENBILANZ VON 15 NEULINGEN...

DAS ENTDECKEN DER WIKINGER WÖLFEN GEHT WEITER UND SIE SIND NICHT MEHR ZU BREMSEN!

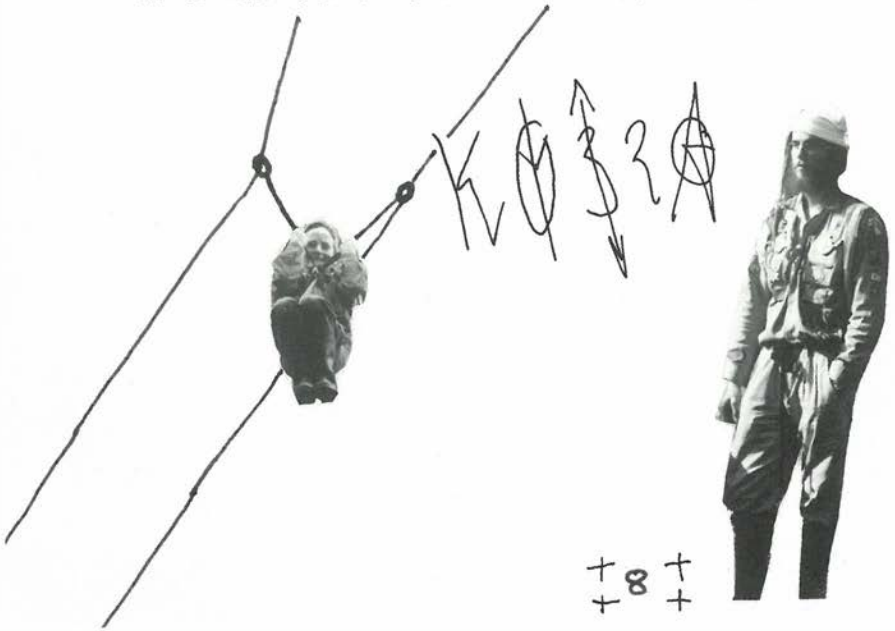

WIKING
WIKING

2. EXER-Lager

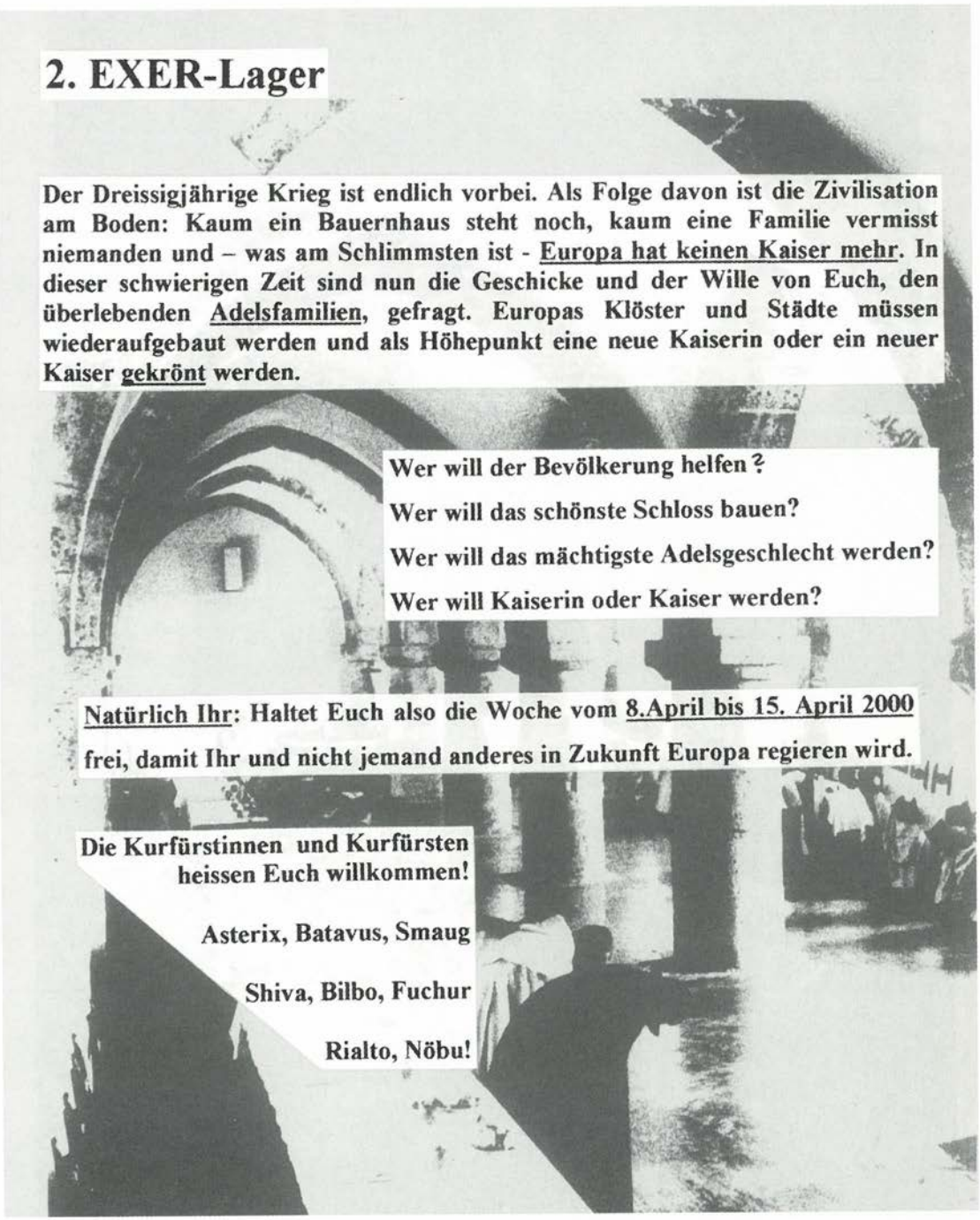

Der Dreissigjährige Krieg ist endlich vorbei. Als Folge davon ist die Zivilisation am Boden: Kaum ein Bauernhaus steht noch, kaum eine Familie vermisst niemanden und – was am Schlimmsten ist - Europa hat keinen Kaiser mehr. In dieser schwierigen Zeit sind nun die Geschicke und der Wille von Euch, den überlebenden Adelsfamilien, gefragt. Europas Klöster und Städte müssen wiederaufgebaut werden und als Höhepunkt eine neue Kaiserin oder ein neuer Kaiser gekrönt werden.

Wer will der Bevölkerung helfen?

Wer will das schönste Schloss bauen?

Wer will das mächtigste Adelsgeschlecht werden?

Wer will Kaiserin oder Kaiser werden?

Natürlich Ihr: Haltet Euch also die Woche vom 8.April bis 15. April 2000 frei, damit Ihr und nicht jemand anderes in Zukunft Europa regieren wird.

Die Kurfürstinnen und Kurfürsten heissen Euch willkommen!

Asterix, Batavus, Smaug

Shiva, Bilbo, Fuchur

Rialto, Nöbu!

Nehmt am Untergang eines Weltreiches teil
8. bis 17. April 2000

Vor Langer Zeit beschloss die Regierung Laplands, die Welt zu erobern. Sie sandte die läpischen Krieger in die ganze Welt und unterjochten die ganze Erde. Doch im Jahre 2000 von Frostello wandten sich die Götter gegen die läpische Bevölkerung und das Weltreich drohte unterzugehen.

Anzeige

DAS SCHIFF DER TRÄUME

Veku Reisen
10 Jahre

Das Ferienerlebnis
Vennerkurs-Reisen präsentiert: Das Kreuzfahrterlebnis der Superklasse! Gönn Dir diesen Luxus und reise mit dem modernsten Kreuzer um die Welt. Nichts wird Dein Glück trüben! Für Spannung ist gesorgt, denn die Steuerfrau Speedy, der Kapitän Moby und ihre Matrosen (Sinap, Cosmos, Kniff, Ludon, Moudi und Sony) verfehlen keinen Eisberg. Deshalb: Schliesse eine Lebensversicherung ab und melde Dich an.

Herrliches Ferienwetter
Viel Sonne, ideale Wassertemperaturen zum Baden, herrliche Küstenlandschaften, einzigartige Städte und das ausgezeichnete Essen von unserem Schiffschefkoch Gandalf erwarten Dich.

Die Reisedaten
Das Schiff läuft am Samstag, 8. April 2000, aus und kehrt am Sonntag, 16. April 2000, in den Heimathafen zurück.

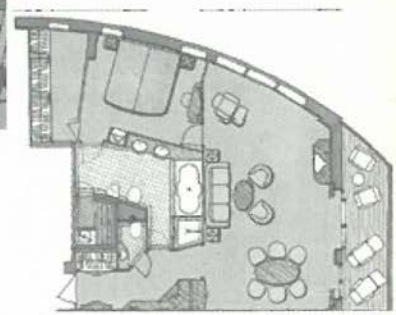

Grand Suite 60 m2

Ausgezeichnete Betreuung
Selbstverständlich wirst Du während des Aufenthaltes auf unserem Schiff von unseren versierten Veku-Reiseleiterinnen und Reiseleitern bestens betreut.

Nicht verpassen
Am Nachmittag des 15. Januar 2000 informiert Dich unsere Crew im Schwyzerstärnheim in Bern über alle Details. Also bis bald!
Deine Veku-Reisen

Jetzt buchen, damit Du sicher dabei bist!
Schnell, einfach, ohne Risiko!

Weitere Infos auf:
www.traumschiff.schwyzerstaern.ch

VON FÜHRENDEN ERLEBNSPÄDAGOGEN EMPFOHLEN. AP-STANDART. EIN LAGER DER SUPERLATIVE.

DER KURS

16.04.2000 - 22.04.2000

ARGON ROLEX SINDARIN ZEKA KREON

DEN VENNERKURS SCHON BESUCHT, LUST AUF MEHR? ALSO: DER KURS. DIE GEBRAUCHSANWEISUNG ZUM STOCK.

SCHLUSS DAMIT! Jetzt musst Du an den S T O C K

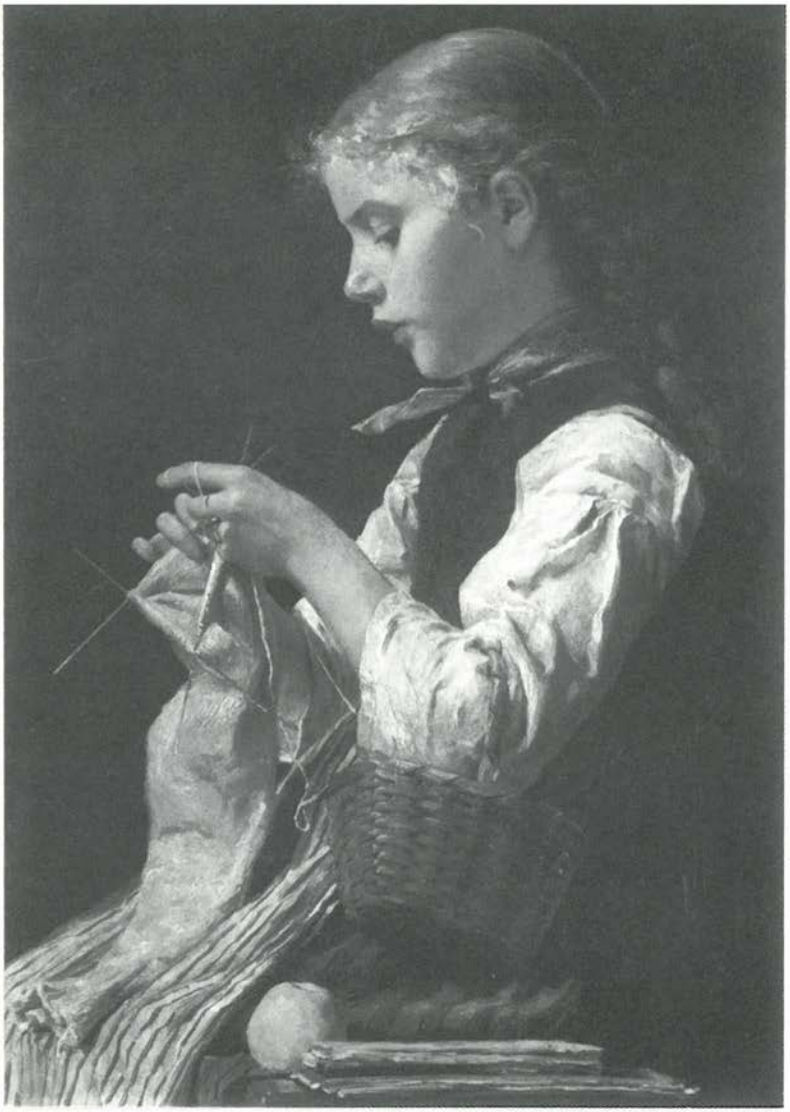

VON FÜHRENDEN ERLBNISPÄDAGOGEN EMPFOHLEN.
AP-STANDART. EIN LAGER. DER SUPERLATIVE.

4EXER

16.04.2000 - 22.04.2000

ARGON ROLEX SINDARIN ZEKA KREON

SCHLUSS DAMIT!

Was Du brauchst, ist

SPANNUNG

3.EXER SCHON VORBEI, ANNO 2000 NOCH NICHT IM VENNERKURS ? DER 4.EXER BIETET WAS, DAS VERHÄLT.

Chabis: Welchen söll ich itzt nehmen?
ANKER?
FISCHER?
WEBER?
....
Garam=änd nur SPANNER?

corpsskitag 2000

für
alle
schwyzerstärnlerinnen
und
schwyzerstärnler

16. januar 2000

nur
chf 45.–
pro
person

anmelden jetzt unter
buda@schwyzerstaern.ch
tel 0878 80 52 82

15

SPARTA

Hallo alle zusammen!
Zuerst einmal: Wir möchten hiermit jedermann herzlich zu unserer Waldweihnacht am 22.12.1999 einladen; Treffpunkt ist der Thunplatz um 1930.
Nach Weihnachten folgt Neujahr- und neuer was für eines! Die halbe Welt steht Kopf, und das Wort „Millennium" wird uns täglich mindestens 23mal um die Ohren geschlagen. Wir wollen den Jahrtausendwechsel nicht überbewerten, aber Anlass für ein Jahr Rückschau ist er schon: Drei erfolgreiche Solas, das Thunplatzfest, welches (wie üblich) die Superlative des Vorjahres gesprengt hat, gute Platzierungen am Corpstag (lieben Dank auch ans OK), Pionierweek bis spät in die Nacht mit Pit & Co., ein lustiges Wasser-Week mit Jerry und Rolex auf der Aare (wir sanken zwar mit Mann & Maus ab - aber Hauptsache FUN!), nicht zu vergessen die Gründung einer neuen Meute (der wir an dieser Stelle nochmals viel Erfolg und viele gute Übungen wünschen) und und und...
Wie Ihr seht, läuft „schampar" viel bei uns!
In diesem Sinne möchten wir Dich liebe Spartanerin, lieber Spartaner, aber auch alle anderen dazu einladen, auch nächstes Jahr (wir sagen nicht: im nächsten Jahrtausend, das wäre wohl etwas viel verlangt) an unseren zahlreichen Events teilzunehmen, um Sparta bzw. Pfadi Schwyzerstärn zu dem zu machen, was sie heute ist: DIE ERSTE WAHL FÜR DEINE FREIZEIT!
Zum Schluss möchten wir es nicht versäumen allen Wölfen, Pfadern und Eltern

für die Treue und ihre Mithilfe in diesem vergangenen Jahr zu danken. Unser Dank gilt aber auch unseren Führern Sveglia, Certo, Yahoo!, Sindarin, Topsi, Bonaparte, ck, Batavus, Kreon, Smaug, Azzurra und Robin: Einen SUPER-Einsatz habt Ihr geleistet! M-E-R-C-I und macht weiter so!
Happy New Year & „Stay on this channel"

Rialto & Rolex

HATHI-TIKI

Wir befinden uns im Jahre 1999 n. Chr. Ganz Dähl-hölzlien ist von den Römern besetzt... Ganz Dähl-hölzlien? NEIN! Ein von unbeugsamen Galliern bevölkertes Dorf hört nicht auf, den Eindring-lingen Widerstand zu leisten...

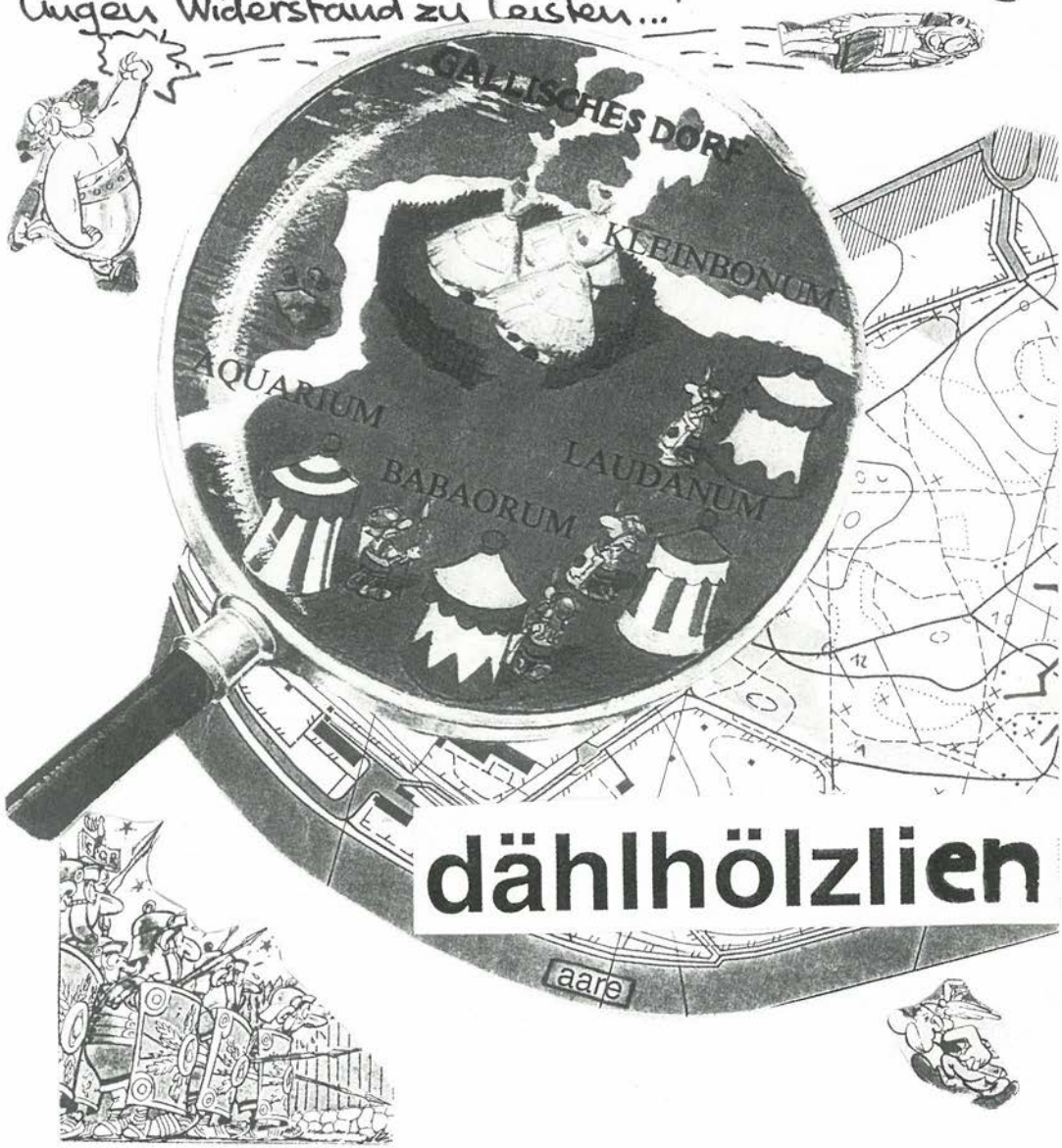

Das Leben im gallischen Palisadendorf, das selbst Jossis und Töfflibubis trotzt, verläuft ruhig und friedlich - hier sehen wir Asterix, Obelix, Majestix, Aromatix, Automatix, Troubadix, Methusalix, Verleihnix, Salamix, Garnix, Pulmix, Rosine, Osolemiruix, Kruzifix, Olympix, Postix, Zitix, Miraculiruix, Billix, Tituix, Salbine, Pepsix, Zaubertrix, Trötrix, Saquix, Weitblix, Mandarine, Gutemine, Gelatine, Sardine und Lawine bei ihrem Lieblingsspiel: Gallischer Stinkfisch 1,2,3 - bis eines Tages...

Miraculix auf dem Rückweg vom Druidentreffen im Karnutenwald auf hinterhältige Weise entführt wird

und Obelix dummerweise den letzten Vorrat an Zaubertrank ausschüttet!

Die Gallier ohne Druide und ohne Zaubertrank?! Da gibt es nur eines für die Römer:

Trotz Dummheit gelingt es den tapferen Galliern, einen wirksamen Trank zu brauen und die Römer zu vertreiben.

Wo aber haben die Römer Miraculix versteckt? Im Wald ist er nicht, in Aquarium, Babarum, Laudanum und Kleinbonum ist er auch nicht...

Im britischen Wald ist er nicht, ist er? Und trotz übersinnlicher Kräfte von Ali Baba ist er auch im Orient nirgends zu finden...; die Piraten wollen wiederum nichts mit der Sache zu tun haben....

Wo aber steckt Miraculix wirklich? Nun, wir sind zuversichtlich, dass die tapferen Gallier auch dieses Abenteuer erfolgreich beenden und die Rückkehr ihres Druiden bei einem traditionellen Wildschwein-Festmahl feiern können!

6.ZUG

Jetzt wird wieder in die Hände gespuckt, denn wir steigern das Bruttosozialprodukt...
Doch um richtig reich zu werden, muss man ein echter Hollywood-Star sein.
Auch in Hollywood gilt aber: Geld alleine macht nicht glücklich; man braucht noch eine schwarze, fette Limousine, eine 20-Zimmer-Villa, ein UBS-Konto, einen Champagner-Swimmingpool und ein Kaviar-Crevetten Frühstück!
Auch die grosse Skandalerfahrung macht einen wirklichen Star aus und ein kleines Schosshündchen wird dem Image ebenfalls nicht schaden.
Nun, auch diejenigen, die nicht ganz zum erlauchten Kreis gehören, sind herzlich zur etwas anderen Oskar-Verleihung am 19. Februar 2000 um 20ºº Uhr am Schwyzerstärnweg eingeladen. Denn das Motto lautet: Sehen und gesehen werden!

Swang,

Batonus

and Robin

presents...

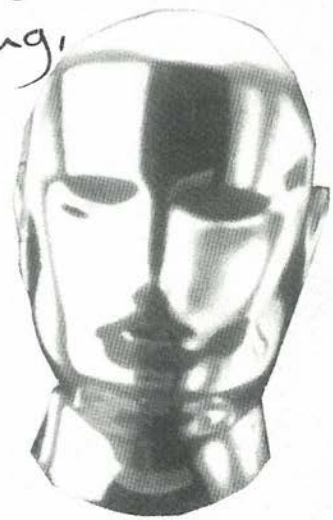

ZEKA* (7. Zug)

*von Zeka, türk. = Intelligenz

Zeka: Unser Mitführer, ein hochgewachsener Siebzehnjähriger mit einem langgezogenen, schmalen Kopf. Thomas heisst der also (wie so mancher), ist aus der Gysi-Familie, gebildet, wie in der Gysi-Familie üblich (die von ihm geschaffene Bezeichnung „Arithmetischer Brunnen" sei als eine die Regel bezeichnende Ausnahme angeführt), bei ihm: durch Unbescheidenheit überspielte Unterscheidenheit.

In der Leitung I: Nebenamtlicher Kassier: Wirtschaftsgymnasium, hoher Sachverstand, wirtschaftlich und politisch interessiert, sehr zuverlässig. Man muss sich das vorstellen, was da an Arbeit und Verantwortung dahinterschteckt. An Höcks trinkt er Himbo (was weniger für seinen Geschmack, denn für seinen, sagen wir mal, Individualismus spricht, der sich in solchen Details zeigt).

Was uns dieser Mann da verkauft, ist, dass er uns was verkauft. Mit wunderschöner Sprache. Ein Renaissancemensch. Wer ihn schon einmal auf der Bühne hat sprechen hören und gesehen hat, weiss, wieso man ihn den „Schauspieler" nennt. Eben dadurch werden jene ins Lächerliche gezogen, dass sie für Überheblichkeit halten, was Selbstironie ist und ungeheuer. Er spielt. Er inszeniert sein Leben, wie es bei den wenigsten Talenten nicht so ist, und zwar eben, als wäre es inszeniert. Keine Zweitrangigkeit, sondern Grösse.

In der Leitung II: Ein Skeptiker. Was sich bewährt hat, wird sich auch in nächster Zukunft bewähren, meint er. Traditionen sind ihm wichtig, er fragt immer nach der Realisierbarkeit einer Idee. Befürwortet das in unserer Führung zugewandte, moderne AP-System. Entwicklung soll heissen: Veränderung des Althergebrachten.

gebrachten, schrittweise, vor der Fortführung im Pfadi-Alltag überprüft. Weiss Disziplin zu schätzen; er ehrt die Alten der Pfadi, auf sie greift er zurück („back to the roots"), so wie nach dem Mittelalter die Antike wiederentdeckt wurde („ad fontes"). Beim Durchblättern der Schnyzerstöckchronik sagte er einmal, ein Bild betrachtend, das einen in Rittermontur noch zu Pferde sitzenden Pfader unserer Eltern-generation darstellt: „Dänn isch Pfadi ähä no geil gsy!"

Zeka soll der Intelligente heissen, und dafür hält er sich auch. Dieser Name, ein Zufallstreffer bei der Willkürlichkeit der Taufgeister.

Auf Umfassendes verweisend: um den Hals trägt er ein Kreuz und daneben eine Plakette mit einem A und einem Ω darauf: umfassend auf sich selbst verweisend.

Kreon

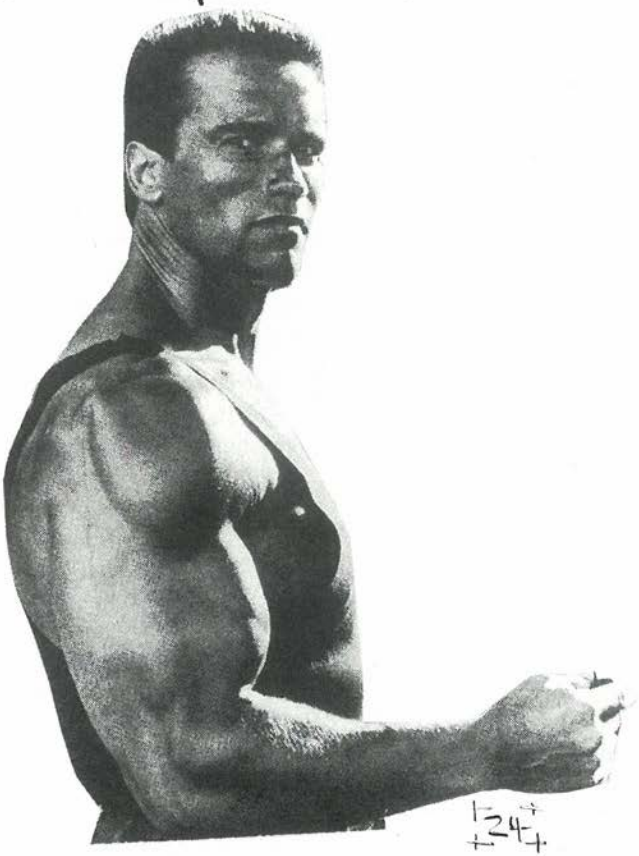

Zeka mit 12 Jahren

AZB 3000 Bern 1

Adressberichtigung
bitte an:
Pfadi Schwyzerstärn
Friedeckweg 4
3007 Bern

Herr
Peter Hafen

Postfach 301
3000 Bern 13

SEVA. GEWINNEN. SO ODER SO

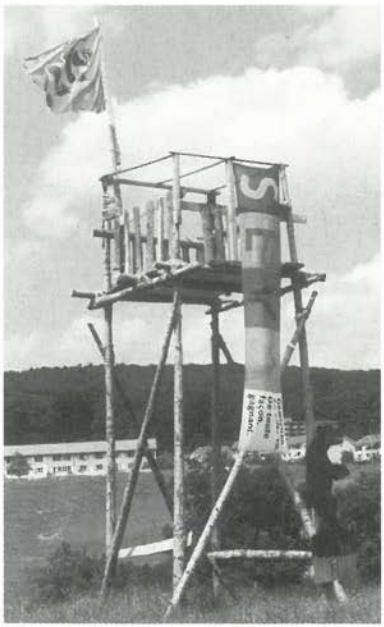

Warum nicht der Pfadi Kanton Bern einen Gewinn zuspielen?

Oder sich selbst.

Mit einem SEVA Spiel haben Sie die Chance, einen tollen Los- oder Lottotreffer zu erzielen. Sollten Sie diesmal leer ausgehen, kommt Ihr Geld der Pfadi Kanton Bern und 31 anderen SEVA Genossenschaftern zugute. Oder fliesst in den kantonalen Lotteriefonds, aus dem weitere gemeinnützige Werke unterstützt werden.

SEVA
Gewinnen. So oder so.

SPORT-TOTO UND SEVA

zählen zu den wichtigsten «Sponsoren» der Pfadi und des Heimverein Falkenstein Köniz.

PS. Wenn Pfadiabteilungen für die SEVA werben und aufzeigen, wofür der Reingewinn verwendet wird, erhöht sich der Genossenschaftsbeitrag. Gleichzeitig erhält die entsprechende Heimträgerorganisation bis zu 10% mehr Subventionen aus dem Fonds Berner Pfadiheime. Deshalb wirbt auch Falkenstein aktiv für ihren «Sponsor» SEVA!